

Il PTCP della provincia di Foggia: La tutela dell'integrità fisica del territorio

Gli studi condotti sono stati finalizzati all'individuazione delle principali *criticità ambientali* che interessano la provincia di Foggia:

- 1) la propensione al dissesto;
- 2) lo stato delle coste, in arretramento (coste basse), o instabili e soggette a crolli (coste alte e rocciose);
- 3) la propensione all'*alluvionamento* ed all'allagamento;
- 4) la vulnerabilità e l'esposizione al *degrado dei corpi idrici*, in particolare di quelli sotterranei;
- 5) la *sismicità* dell'intero territorio provinciale con particolare riferimento alle aree del Subappennino e del Gargano;
- 6) la lenta ma costante *subsidenza* che da qualche decennio si manifesta in più punti della Provincia;
- 7) la *desertificazione* in atto, legata vuoi a fatti climatici di tipo globale vuoi l'attività antropica.

Tavola A1
 Tutela dell'integrità fisica
 1:25 000

Foglio 21







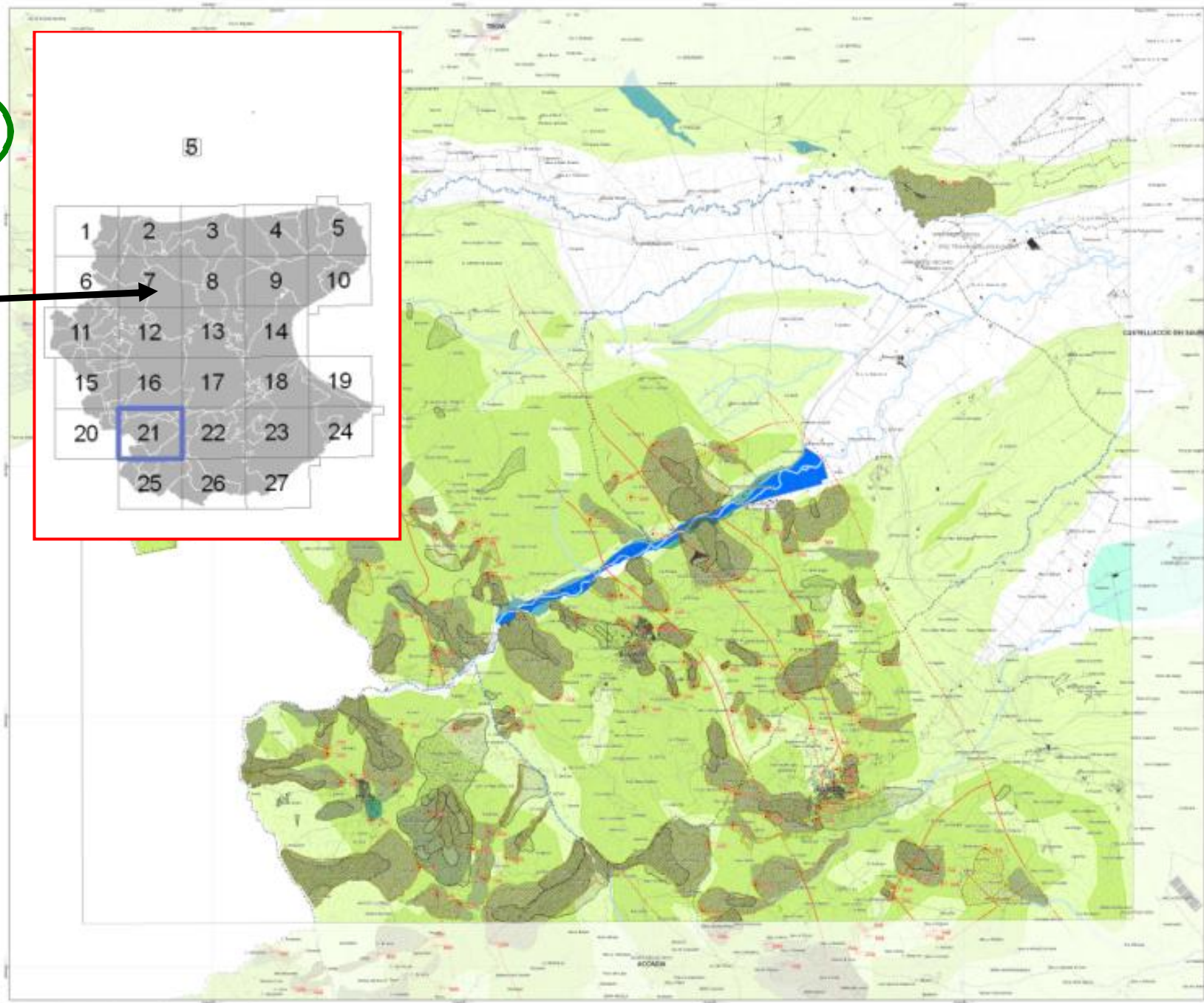

- Legenda**
- Zone di protezione ambientale**
 - Area a protezione totale (PTC)
 - Area a protezione speciale (PA)
 - Area a protezione ordinaria (PO)
 - Funzioni fisiche del territorio (PT)**
 - Coste naturali**
 - Area di cura del progetto (PT)**
 - Regole Urbanistiche (RU)**
 - Regole Urbanistiche (RU)
 - Regole Urbanistiche (RU)
 - Regole Urbanistiche (RU)
 - Regole Urbanistiche (RU)
 - Pericolosità sismica**
 - Area soggetta a forte sismicità (PTC)
 - Area soggetta a medio sismicità (PA)
 - Area soggetta a basso sismicità (PO)
 - Altre aree soggette a pericolosità sismica (PTC)
 - Linee di forza di orientamento**
 - Linee di confine provinciali**
 - Linee di confine comunali**

5

1	2	3	4	5
6	7	8	9	10
11	12	13	14	
15	16	17	18	19
20	21	22	23	24
	25	26	27	



Pericolosità idraulica

-  Aree soggette a rischio idraulico elevato (PAI)
-  Aree soggette a rischio idraulico medio (PAI)
-  Aree soggette a rischio idraulico basso (PAI)
-  Ulteriori aree soggette a potenziale rischio idraulico (PTCP)
-  Linea di riva in arretramento
-  Corsi d'acqua principali



Tavola S1
 Sistema delle qualità
 1:150 000



Legenda

Classi di valore ecologico

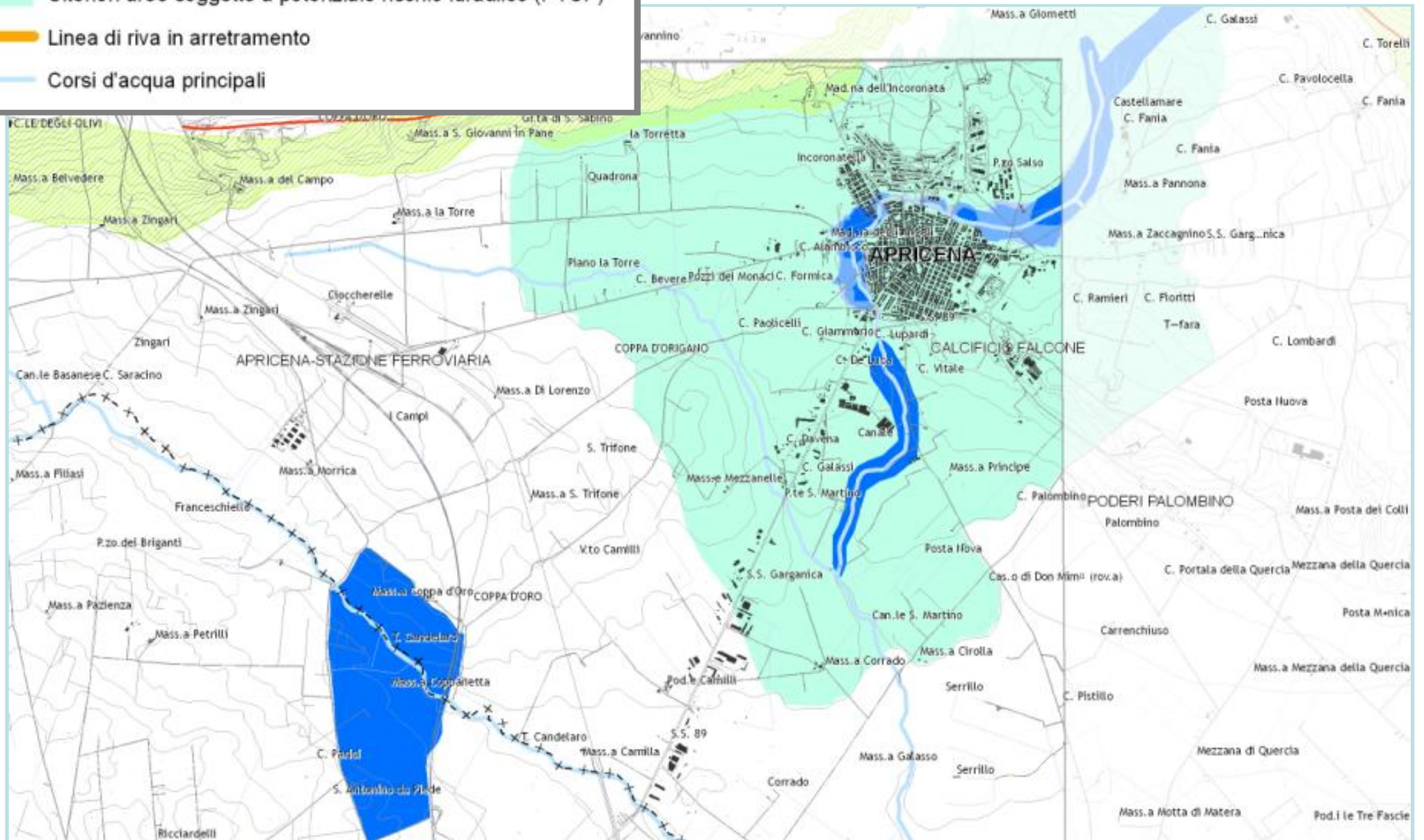
- Area protetta
- Area protetta parziale
- Area ad alto valore ecologico
- Medio valore ecologico
- Basso valore ecologico
- Superficie d'acqua
- Mare
- Tasse d'acqua mare dove non è coltivabile
- Area di tutela dei centri storici e monumentali
- Altre tutele

Elementi della rete dei beni culturali

- Beni culturali, tutela storica, monumenti, parchi, zone a tutela di interesse
- Beni monumentali

Infrastrutture per la mobilità culturale

- Strada culturale
- Via verde turistica
- Museo turistico culturale

Struttura dei percorsi

- Rete di percorsi

Altri elementi

- Area urbanistica
- Area agricola

