

Piano Territoriale di Coordinamento Provinciale
 L.R. 3 Gennaio 2005 - n° 1
 Variante Generale

Piano rifiuti
Q.C. 12

Responsabile del procedimento
 Dr. Agr. Renato Ferretti

Dirigente del Dipartimento Pianificazione Territoriale, Agricoltura, Turismo e Promozione
 Dr. Agr. Renato Ferretti

Progetto a cura del Servizio Pianificazione Territoriale, SIT, Promozione, Turismo e Commercio
 Dr. Agr. Renato Ferretti

Coordinamento generale del progetto, infrastrutture, paesaggio e valutazione integrata
 Dr. Enrico Bartoli

Aspetti informativi e cartografici
 Dr. Geol. Marco De Martin Mazzalon

Aspetti geologico-ambientali
 Arch. Giuseppina Di Loreto - Arch. Silvia Lombardi - Arch. Francesca Simonetti

Aspetti urbanistici
 Arch. Giuseppina Di Loreto - Arch. Silvia Lombardi - Arch. Francesca Simonetti

Aspetti del territorio rurale, delle risorse territoriali e paesaggistiche
 Ilaria Bonanno

Informazione
 con la collaborazione di Massimo Cini, Massimo Cini, Giovanni Colza

Informazione
 Walter Tosi

Collaborazione generale
 Carlo Selmi

APPROVATO
 D.C.P. n° 123 del 21.04.2009

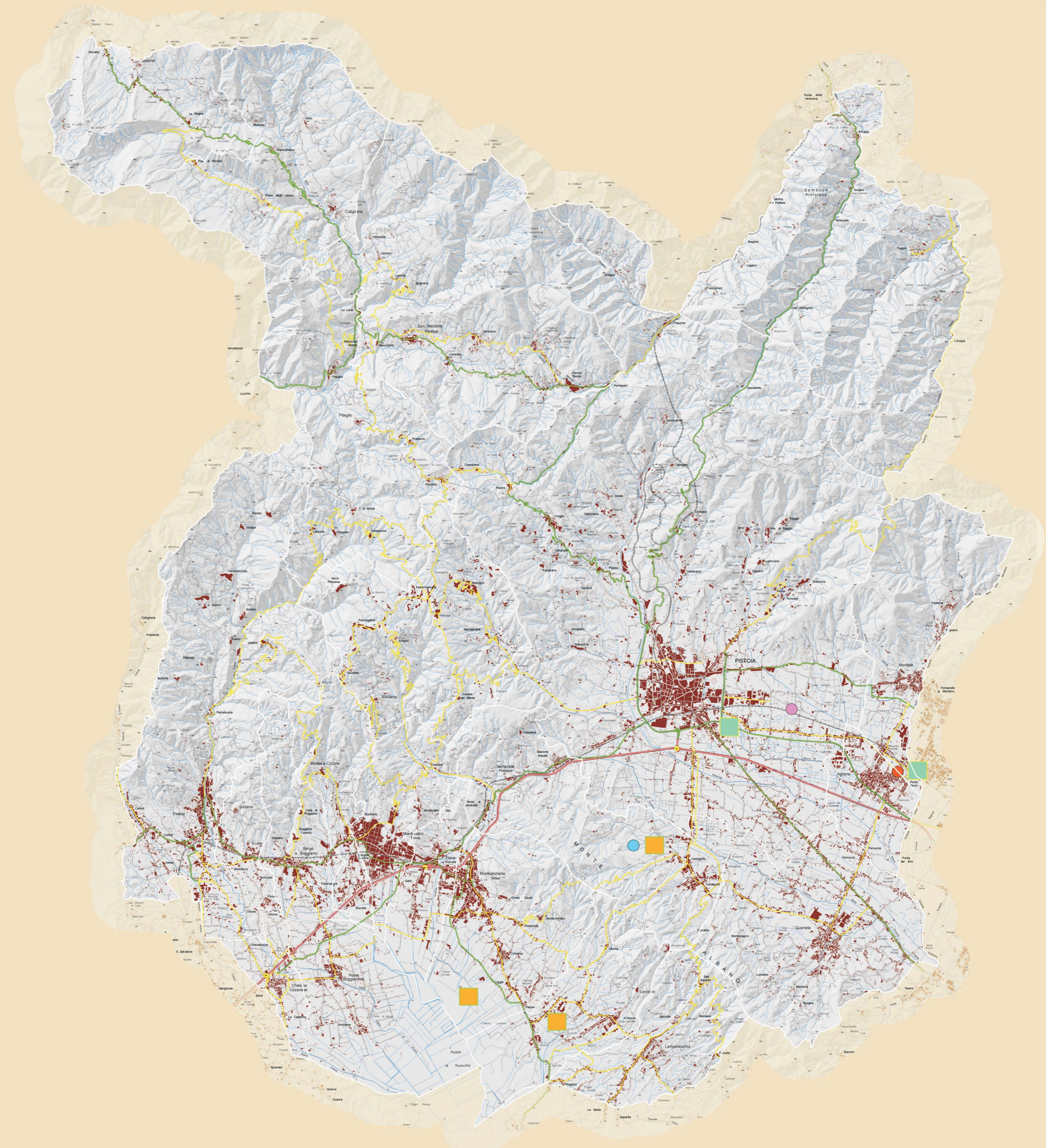

LEGENDA

Impianti a regime previsti dal piano adottato

- Sito per la realizzazione di nuovo impianto CDR e COMPOST di qualità
- Discarica per rifiuti speciali derivanti da CDR
- Impianto CDR

Impianti esistenti

- Impianti di smaltimento
- Discariche

Rete stradali di interesse sovcomunale

- Rete primaria
- Rete secondaria
- Rete di supporto
- Caselli A11
- Rete ferroviaria

Limite amministrativo comunale



Scala 1:50000

